

# Terahealth®

高純度テラヘルツ鉱石を活用した美容・健康・寝具製品カタログ



Terahealth®



THERMOTERAPY



ON-YOU



株式会社 M.I.T  
Make Integrated Technology



Terahealth®

高純度テラヘルツ鉱石を活用した美容・健康・寝具シリーズ

# Terahealth® テラヘルズ®

## テラヘルツ鉱石とは



テラヘルツ鉱石は人工的に作られた鉱石で、テラヘルツ鉱石の主成分はケイ素(シリコン・Si)です。主要生産国は米国、ノルウェー、オーストラリア、ブラジル、南アフリカ、中国などで、溶融還元製鉄法で製造されます。株式会社M.I.Tでは、高純度のテラヘルツ鉱石をタンブルやパウダーに加工し、販売しています。



採掘したケイ石を洗浄し、乾燥させる。



ケイ石を高温で溶融、還元させる。

## テラヘルツ波とは

テラヘルツ波は、周波数1THz(テラヘルツ)、波長300μm(マイクロメートル)前後の電磁波で、「光」と「電波」の中間に位置します。1秒間に1兆回振動するため「テラ」の名が付けられました。非金属を透過し、人体への影響が少ないため、税関や文化財の非破壊検査、医療分野での画像診断・治療技術、通信分野での高速データ通信など、多方面で研究開発・実用化が進んでいます。

**主な効能:1.細胞の活性化/2.血行促進/3.痛みの緩和/4.美容効果/5.熱伝導率アップ**

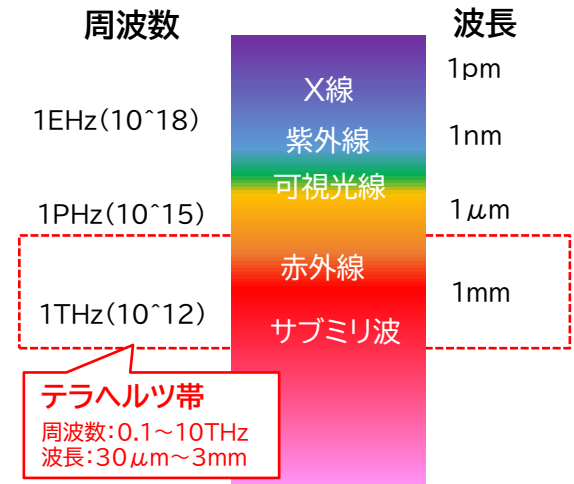

高純度テラヘルツ鉱石の加工製品、機能特性を生かした製品を企画販売しています



タンブル



アクセサリー珠



パウダー



糸



ペレット



Terahealth®

**テラヘルズ®**  
テラヘルツ鉱石の機能特性を生かした健康と美容を目的とした製品シリーズ共通ロゴ



**健寿(けんじゅ)**  
寝具・温浴器など  
健康と長寿を支える製品



**サーモ「テラ」ピー おんよう**  
「温活・温養生(オンヨウジョウ)」を目的とした衣類シリーズ



株式会社 M.I.T  
Make Integrated Technology

〒541-0059 大阪市中央区博労町1-9-8 堺筋MS第2ビル  
TEL : 06-6260-7210 E-mail : info@mit-corp.biz





# 貼るテラヘルズ

PPB-027

## 肩コリ・腰痛・頭痛などに 貼るだけの指圧粒シール

テラヘルズ鉱石粒の突起の刺激と、遠赤外線に近い領域のテラヘルズ波による効能（コリ緩和）が期待できます。



- 素材：粒／テラヘルズ鉱石 ●サイズ(約)：粒部：直径0.7×高0.4cm、粘着シート部：直径2.2cm ●セット内容：テラヘルズ鉱石粒10個、貼替粘着シール100枚（10枚×10シート） ●日本製

### 【使用方法】

コリのある部分に必要な応じた粒数を貼ってください。貼る部分の汗や汚れを取り、清潔にしてからご使用ください。貼ったままの入浴は可能ですが、2～3日ごとに貼り付け場所を変えてください。長時間貼り続けると炎症を起こすことがあります。テラヘルズ粒は何度でも使用可能で、効果が減少することはありません。

### 【注意事項】

お肌に異常のある箇所、傷など損傷がある部分には使用しないでください。骨折、やけど、筋肉の組織破壊などに対しては使用しないでください。小児6歳以下には使用しないでください。本製品の粘着テープ（絆創膏）の一部に天然ゴムを使用しており、かゆみ、赤み、むくみなどアレルギー症状を起こす可能性があります。このような症状が発症した場合は、ただちに使用を中止し、医師にご相談ください。



**テラヘルス**  
Terahealth®

テラヘルツ鉱石

刮沙  
かっさ

PPB-021



リンパを流して  
顔・体スッキリ！  
テラヘルツ鉱石かっさ

高純度の「テラヘルツ鉱石」を使用。血流マッサージ効果に加えて、遠赤外線に近い領域のテラヘルツ波の効能も期待できます。

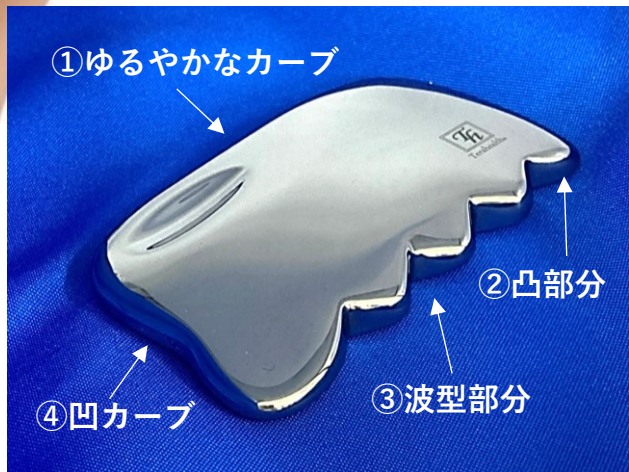

握りやすい曲線、4種の形状で、部位や好み  
の圧に合わせてマッサージできます。

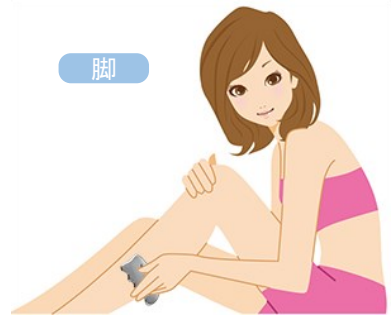

●素材：テラヘルツ鉱石●サイズ(約)：10×6×厚1cm●付属品：紙箱、巾着袋、取扱説明書●日本製※手作業による研磨仕上げのため個体差があります。

【使用方法】

オイルやクリームなどを適量塗り、施術部位をこすりながらマッサージしてください。目安は、週1~2回、10回程度（毎日でも構いません）。使用後は水分を取り、毒素の排出を高めましょう。

【注意事項】

お肌に異常のある箇所、傷など損傷がある部分には使用しないでください。

かっさの使い方  
参照動画→  
(限定公開)



<https://youtu.be/l-TkLrMcdN4>





テラヘルズ®

# 美顔ローラー Exing

PPB-030

プロのエスティシヤンの手技を再現  
高純度テラヘルツ鉱石を使用



ローラー部は  
高純度「テラヘルツ鉱石」



顔やデコルテのラインに添いつつ  
肌当たりもやさしい  
絶妙なラインに仕上げました

テレビを見ながら、入浴しながら、コロコロするだけ！  
ローラー部は、高純度の「テラヘルツ鉱石」を使用。血流マッサージ効果に加えて、遠赤外線に近い領域のテラヘルツ波の効能も期待できます。



大切な方へのプレゼントにも！

化粧箱に入れてお届けします

●素材：ローラー部／テラヘルツ鉱石、グリップ部／アルミ ●サイズ(約)：全長16cm、ローラー部／5cm ●付属品：巾着袋・専用ケース入り ●日本製※手作業による研磨仕上げのため多少個体差があります。

【ご使用方法】顔やデコルテ、首筋など、コロコロとやさしくローリング。使用後は水分を取り、毒素の排出を高めましょう。

【注意事項】お肌に異常のある個所、傷など損傷がある部分には使用しないでください。



テラヘルス®

# 水素水スティック

PPB-028

水道水やミネラルウォーターを  
フレッシュな水素水に

ペットボトルや水筒 (0.5~1ℓ)  
に入れて約30分で水素水が完成!  
手軽な携帯型で外出先でもいつで  
も作って飲めます。普段の水分補  
給に。お茶や料理はもちろん、  
ペットの飲料水にも。

おいしいお水で  
健康に美しく

6か月間  
繰り返し使えます

Made in  
Japan



【FDA認証】  
Food and Drug Administration  
アメリカ食品医薬品局認証

●サイズ(約)：長13.5×径2cm●日本製

## 計5種を独自ブレンド



①水素ボール  
活性酸素を除去



②マイナスイオンボール  
マイナスイオンを放出



③テラヘルツ鉱石 (細石)  
高い分子振動を与えます



④麦飯石ボール  
水道水に含まれる残留塩  
素や重金属を吸着し、よ  
り安全でおいしい水に変  
える効果があります



⑤テラパウダー入り  
遠赤ボール  
遠赤外線を放射

### 【活性酸素と水素水の関係】

活性酸素は体内で酸化ストレスを引き起こし、  
老化や病気の原因となります。水素水はこの  
活性酸素と結合し、無害な水に変えることで  
酸化ストレスを軽減します。これにより、細  
胞の健康を保ち、老化や疾患のリスクを低減  
する効果が期待されています。





テラヘルズ®

# 温活湯

テラヘルツ鉱石 1kg

PPB-026



健寿  
Kenjyu

身体の芯からぽかぽか温浴  
自宅で温泉気分！

高純度テラヘルツ鉱石たっぷり 1kg！ 湯船に入れるだけで、いつものお風呂で温泉気分を楽しめます。半永久的に使用できるので入浴剤より経済的。遠赤外線に近い領域のテラヘルツ波の効能が期待できます。冷え性の方、首・肩の凝りにお悩みの方、自宅で温泉気分を味わいたい方は、ぜひお試しください。

- 素材：テラヘルツ鉱石 1kg(タンブル加工)
- サイズ(約)：ネット／20.5×21cm
- 日本製

#### 【使用方法と日常のお手入れ】

- ・添付の布袋または洗濯ネットなどに入れ、湯船に沈めてご使用ください。湯船に沈める際は水中にゆっくり入れてください。ぶついたり落としたりすると割れたり欠けたりすることがありますのでご注意ください。
- ・ご使用後は水分を取り除くために風通しの良い所に置いてください。鉱石が汚れた場合は水で軽く洗浄してください。また、数週間に一度は日光に当てて乾かしてください。
- ・テラヘルツ鉱石は熱伝導率が高いので瞬時に暖かく、瞬時に冷たくなります。ホットケアとクールケアが手軽に行えます。
- ・錆びることなく半永久的にご使用いただけます。

#### 【注意】

- ・詰まりの原因になりますので排水口に流さないようご注意ください。
- ・テラヘルツ鉱石は水晶や石英と同じく、ケイ素からできている鉱物なので金属アレルギーの方にも安心してご使用いただけます。
- ・アトピーの方は個人差がございますので医師とご相談の上、ご使用ください。
- ・テラヘルツ鉱石が身体に強いと感じるようしたら量を少なめにしてご使用ください。
- ・テラヘルツ鉱石は通常の入浴剤で変色や劣化はしませんが、酸・アルカリの度数に寄っては影響を受ける場合もございますのでご注意ください。

健寿  
Kenjyu



テラヘルズ®

## テラヘルツ鉱石入り セラミック温浴器

PPB-025

身体の芯からぽかぽか温浴  
自宅で温泉気分！

湯あたりやさしく、くつろぎの毎日を。ご家族みんなでリラックスしませんか。湯船に入れるだけで、いつものお風呂で温泉気分を楽しめます。半永久的に使用でき経済的です。遠赤外線に近い領域のテラヘルツ波の効能が期待できます。



入浴補助材及び補助器具  
特開2009-第131505号

- 素材：テラヘルツ鉱石・遠赤ボール・マイナスイオンボール・麦飯石ボール
- サイズ(約)：ステンレス製容器／径23×23×高5cm
- 重量：2 kg
- 日本製

### 【使用方法と日常のお手入れ】

- ・湯船に沈めてご使用ください。湯船に沈める際は水中にゆっくり入れてください。ぶついたり落としたりすると割れたり欠けたり、浴槽を傷めることがありますのでご注意ください。
- ・ご使用後は水分を取り除くために風通しの良い所に置いてください。鉱石が汚れた場合は水で軽く洗浄してください。また、数週間に一度は日光に当てて乾かしてください。
- ・テラヘルツ鉱石は熱伝導率が高いので瞬時に暖かく、瞬時に冷たくなります。ホットケアとクールケアが手軽に行えます。
- ・錆びることなく半永久的にご使用いただけます。

### 【注意】

- ・詰まりの原因になりますので排水口に流さないようご注意ください。
- ・テラヘルツ鉱石は水晶や石英と同じく、ケイ素からできている鉱物なので金属アレルギーの方にも安心してご使用いただけます。
- ・テラヘルツ鉱石は通常の入浴剤で変色や劣化はしませんが、酸・アルカリの度数に寄っては影響を受ける場合もございますのでご注意ください。





## 比較検証実験

A : 水道水

B : セラミック温浴器使用水道水

### 酸化還元電位 (ORP)

数値が高いほど酸化力 (老化) が大きく、低いほど還元力 (老化防止) が強くなります。因みに人間の体液は+250mV以下に位置します。結果、約+500mVだった水道水が+200mV以下まで下がり、還元力の高い水に変化しました。

■酸化還元電位比較グラフ

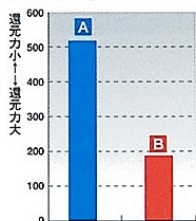

### 油脂分散性

本来、水と混ざり合わない油を使い、油脂分散性を測定しました。結果、Aでは水と油が分散していますが、Bでは乳化している事が分ります。これは皮膚の油分と馴染みやすい性質を示しています。

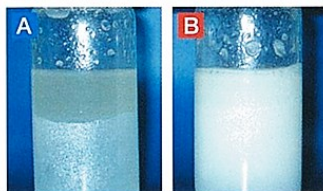

### 洗浄能力

手のひらに汚れを付け、各自湯に10分間浸し洗浄効果を測定しました。結果、Aでは汚れが残っていますが、Bでは綺麗になっています。

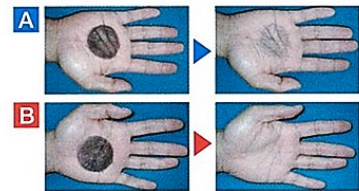

ホテルの浴槽で同一条件で3分間入浴し、入浴後の表面温度を測定したものです。

(セラミック入りセラミック温浴器は水道水に5分間浸透後入浴)

・水道水 (A) は即時に暖まり、短時間で冷めます

・セラミック入りセラミック温浴器入りの水道水 (B) は、長時間冷めにくい測定結果です

測定：サーモトレーサー (TH5100 (NEC三栄製))

測定項目：体表面温度

測定場所：(財)エム・オー・エイ健康科学センター生命科学研究所

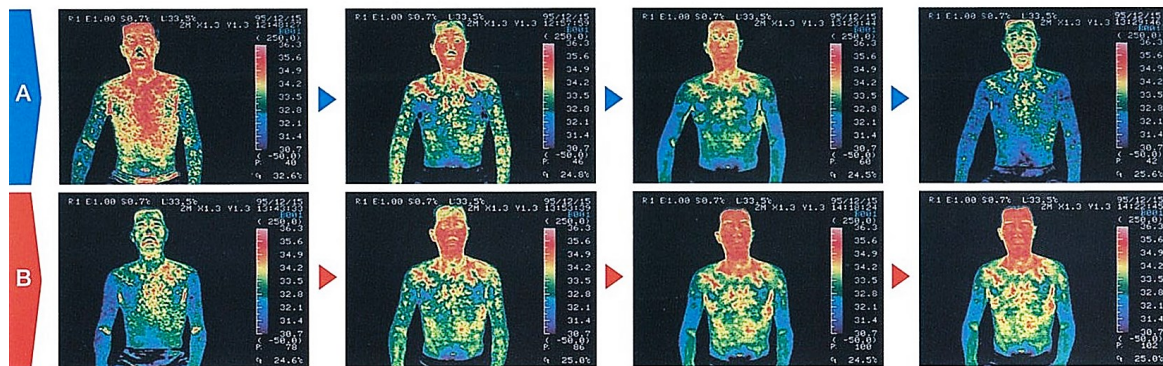

### ●使用方法

浴槽にお湯を張る前に、本品を浴槽の底面にセットします。その後お湯を溜めてください。お湯を溜める前に、本品の背面に水道水が浸る程度に長時間 (1時間程度) つけておきその後お湯を溜めると、遠赤外線効果で一番風呂もお湯が柔らかく、冷めにくい状態に変わります。

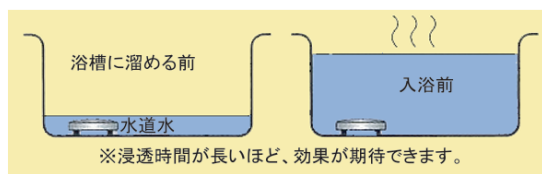



ぐっすり眠って、目覚めすこやか！



98%ラジカル減少率  
抗酸化性 実証済◎

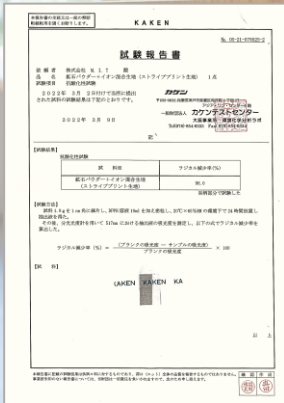

一般財団法人カケンテストセンターの試験で、98.0%のラジカル減少率の実証され、**抗酸化効果が高いことが確認されました。**

人は普段の呼吸で酸素を取り込みます。体内に取り込んだ酸素の2%がフリーラジカルになります。フリーラジカルは、ウイルス、細菌、カビなどを退治して感染症を防ぐという、体にとって欠かせない働きもしていますが、一定量以上に増えてしまうと、細胞内の遺伝子を壊し、老化やガンの原因を作るなど、さまざまな健康被害をもたらします。  
「健寿」は、寝ている間にラジカルを減少し、抗酸化が期待できる寝具シリーズです。



テラヘルス®

# 健寿 寝具シリーズ 3点セット

Made in Japan

②敷パッド(S)

品番:PPB-003(シングル)

テラヘルツ鉱石含有生地を使用。  
ベッド・和布団兼用。

①頸椎保護枕

※商品リニューアルしました PPB-009

テラヘルツ鉱石含有

①生地 ②充填中材を使用。  
頭と首にフィットする快眠設計。

③肌掛け布団

品番:PPB-008

テラヘルツ鉱石含有生地を使用。  
ベッド・和布団兼用です。  
表は日本伝統の織物「高島ちぢみ」を採用。



ふんわりと通気性の良い  
シンカーパイル編み





テラヘルス®

# 健寿 頸椎保護枕

PPB-009



テラヘルツ鉱石含有 ①生地 ②充填中材 を使用

生地は綿100% **テラプリント**



裏面

一般財団法人  
カケンテストセン  
ターの試験で、  
98.0%のラジカ  
ル減少率が実証  
され、**抗酸化効  
果が高いことが  
確認されました。**

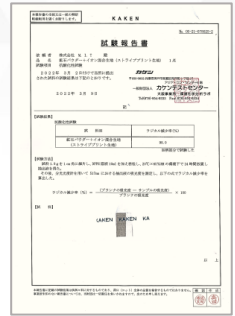

充填材（中央下部）は、  
**天然セラミックボール**  
・**テラ含有ペレット**  
独自の凹み設計で  
頭と首を支えます

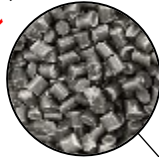

傾斜  
40  
度で  
首と  
頭に  
フィット!



充填材（両端部）は  
衛生的で通気性の良い  
中空パイルを充填。

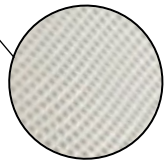

通気性の良い  
ハニカム構造

Made in  
Japan

表・裏両用

●サイズ(約)：縦43×横83×高8cm ●素材：表生地／ポリエステル100%、中袋／ポリエステル100%、裏生地／綿(テラプリント) 100%、充填材／天然セラミックボール・テラ含有ペレット・ポリエチレン ●日本製※ネットに入れて洗濯OK

ちょうどいい高さ8cm

○正しいまくら



× 低すぎるまくら



× 高すぎるまくら



「殿様枕症候群」に要注意

12cm以上の“高い枕”が脳卒中のリスクに?!

「高さ12cm以上の高い枕を使うと、脳卒中になりやすくなる」という研究結果が、国立循環器病研究センターにより2024年に発表されました。『殿様枕症候群』という名前を付けて、注意を呼びかけています。また、枕が柔らかくても、首が大きく曲がり、低すぎも注意とのこと。自分にあった枕を選ぶことが大切です。

仰向き・横向き・うつ伏せ寝、兼用



横向き寝は、呼吸がしやすい姿勢で、鼻づまりやいびき対策にもなると言われています。



テラヘルズ®

# 健寿 敷パッド

シングル：PPB-003 ダブル：PPB-004



## テラヘルズ鉱石含有生地を使用

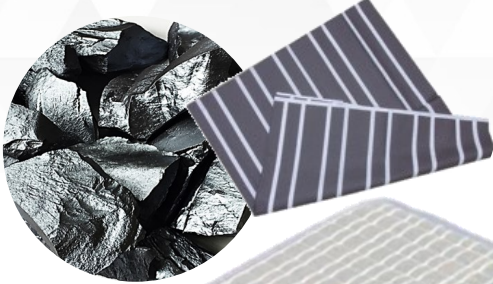

一般財団法人カケンテストセンターの試験で、98.0%のラジカル減少率を実証され、**抗酸化効果が高いことが確認されました。**

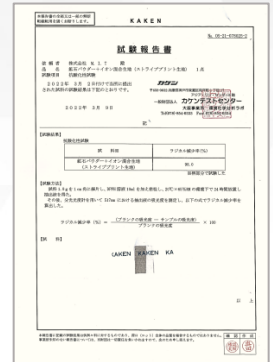

Made in Japan

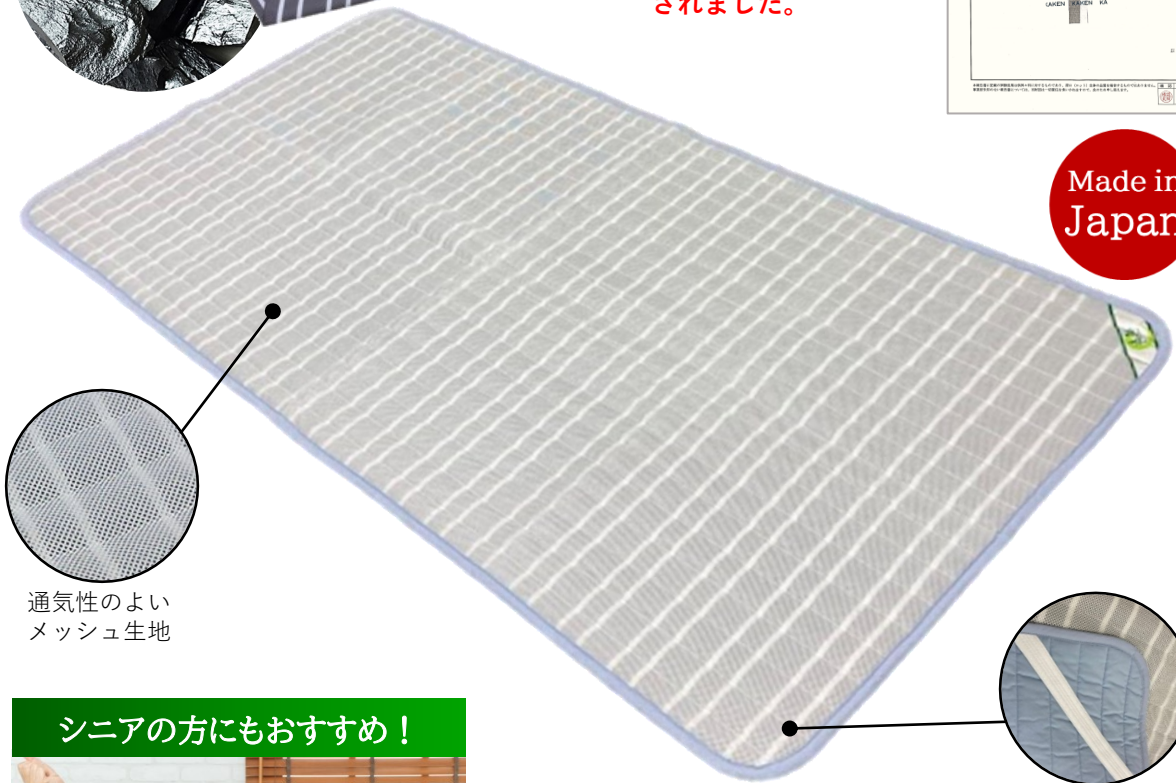

通気性のよい  
メッシュ生地

シニアの方にもおすすめ！



表・裏両用

四隅にズレ防止ゴムバンド付  
ベッド/和布団どちらもOK

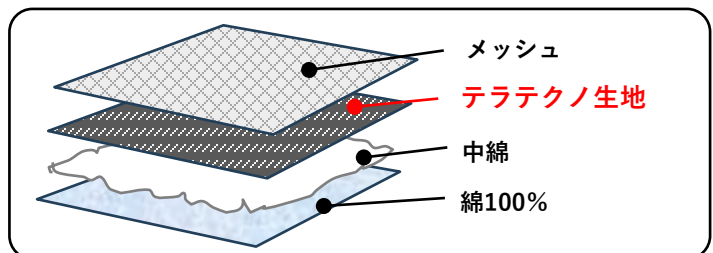

●サイズ(約)：シングル/100×205cm、ダブル/140×205cm ●素材：表/ポリエステル100% (ハニカム構造)、中生地/テラテクノ生地100%、中材/ポリエステル100%、裏生地/綿100% ●日本製 ※ネットに入れて洗濯OK





# テラヘルス®

## 健寿 肌掛け布団

PPB-008



テラヘルツ鉱石含有生地を使用

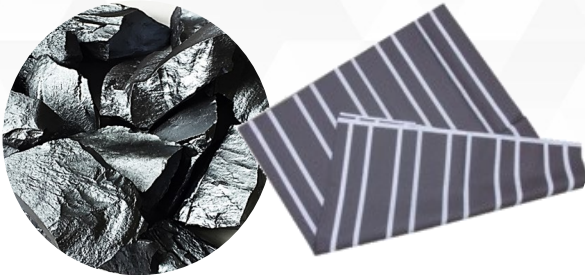

一般財団法人カケンテストセンターの試験で、98.0%のラジカル減少率を実証され、**抗酸化効果が高いことが確認されました。**

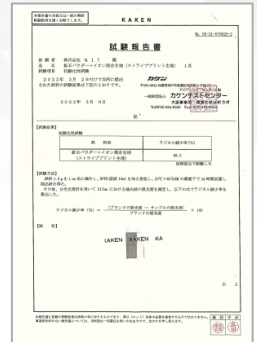

Made in Japan

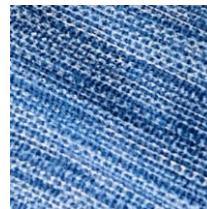
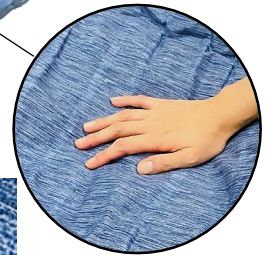

シャリ感が爽やかな日本伝統の織物「高島ちぢみ」

表・裏両用

シニアの方にもおすすめ！

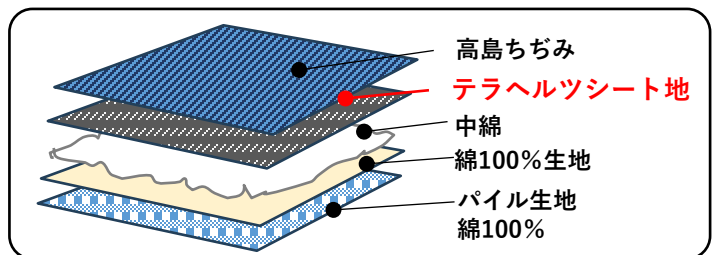

- サイズ(約)：シングル／100×205cm、ダブル／140×205cm
- 素材：表／ポリエステル50%・綿50%、中綿／ポリエステル100%、中生地／綿100%・テラヘルツシート地、裏生地／綿100%
- 日本製※ネットに入れて洗濯OK

# テラ温養 シルク腹巻

PPB-013

温養生！シルク混紡でオールシーズン使える！



寒い冬だけではなく、クーラーや冷たい飲み物などで体調を崩しやすい夏にも活躍します。薄手で洋服のラインに響きません。腹巻はもちろんネックウォーマーにも。



『腹巻』で期待できる効果  
ダイエット効果／肌荒れ予防／  
不眠の改善／むくみ解消／免疫力アップ



保温効果に加えて、遠赤外線に近い領域のテラヘルツ波による効能が期待できます。



吸湿性や保温性に優れたシルクを混紡



●素材：シルク65%、ナイロン35% ●適応サイズ：M～L、胴囲64～104cm ●日本製※ ネットに入れて洗濯OK

【注意事項】

生地 특성上、お洗濯後、タテ方向に15%ほど縮みが生じます。着用を繰り返すと伸びる可能性があります。ネットに入れて洗濯機でのお手入れも可能ですが、永くご着用いただくためにも手洗いを推奨しております。





テラヘルズ®

THERMOTHERAPY



# テラ温養 ずれにくい シルク腹巻

PPB-039

**温養生！シルク混紡で  
オールシーズン使える！**

冷え性さんにおすすめ。お尻上部～バスト下あたりまで面積が広く、寒い季節だけではなく、クーラーや冷たい飲み物で気温・体温の温度差が激しい夏にも活躍します。薄手でずれにくく、洋服のラインに響きません。



肌に当たる内側にテラプリントを施しました。腹巻の保温効果に加えて、遠赤外線に近い領域のテラヘルツ波による効能が期待できます。

『腹巻』で期待できる効果

ダイエット効果／肌荒れ予防／  
不眠の改善／むくみ解消／免疫力アップ



吸湿性や保温性に優れたシルクを混紡

Made in Japan

- 素材：生地：シルク95%・ポリウレタン5%、すべり止め部：シリコン
- 適応サイズ：M～L、胴囲50～90cm
- 日本製※ネットに入れて洗濯OK

【注意事項】

生地特性上、お洗濯後、タテ方向に15%ほど縮みが生じます。着用を繰り返すと伸びる可能性があります。ネットに入れて洗濯機でのお手入れも可能ですが、永くご着用いただくためにも手洗いを推奨しております。



テラヘルズ®

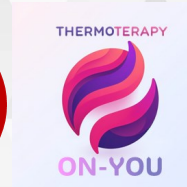

# テラ温養 シルクアーム&レッグウォーマー

PPB-014

**温養生！シルク混紡でオールシーズン使える！**



寒い季節だけではなく、クーラーや冷たい飲み物で気温・体温の温度差が激しい夏にも活躍します。薄手で洋服のラインに響きません。温養生・温活はもちろん、日焼け予防にも。



保温効果に加えて、遠赤外線に近い領域のテラヘルツ波による効能が期待できます。

**ぽかぽか温養生・温活！**  
ダイエット効果／肌荒れ予防／  
不眠の改善／むくみ解消／免疫力アップ



吸湿性や保温性に優れたシルクを混紡



●素材：シルク75%、ナイロン25% ●適応サイズ(約)：肘・ひざ周囲40cmまで ●日本製  
※ネットに入れて洗濯OK

### 【注意事項】

生地 특성上、お洗濯後、タテ方向に15%ほど縮みが生じます。着用を繰り返すと伸びる可能性があります。ネットに入れて洗濯機でのお手入れも可能ですが、永くご着用いただくためにも手洗いを推奨しております。



# テラ温養 コットンスパッツ PPB-017

**温養生！綿80%混紡でオールシーズン使える！**

吸汗性、肌にやさしい綿80%混紡生地。締め付けず柔らかくフィット。スカートやワンピースなどの下に履いて冷え予防にも。



保温効果に加えて、遠赤外線に近い領域のテラヘルツ波による効能が期待できます。



**ぽかぽか温養生・温活！**  
ダイエット効果／肌荒れ予防／  
不眠の改善／むくみ解消／免疫力アップ



●素材：綿80%、ナイロン20% ●適応サイズ(約)：ヒップ87～100cm、5分丈 ●日本製  
※ネットに入れて洗濯OK

# テラ温養 すべりにくい靴下

PPB-011



Made in Japan

**温養生！  
身体を整える靴下**

**ラジカル減少率97%！テラプリント**



高純度の **テラヘルツ鉱石パウダー** をすべり止めシリコンに練りこみ、プリントしました。保温効果に加えて、テラヘルツ波の効能も期待できます。

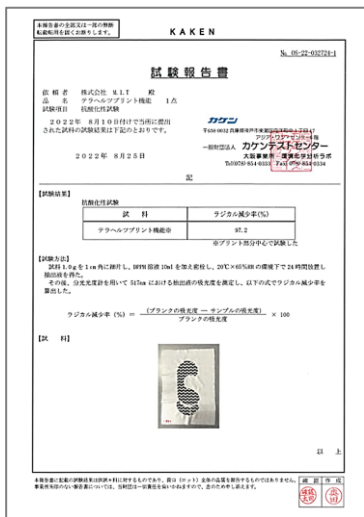

すべり止めで転倒予防にも。

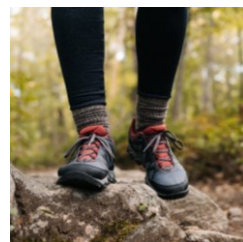
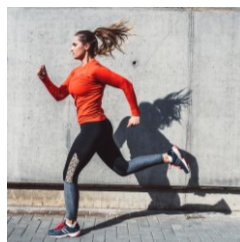

**足底内側はパイル仕上げ**

ふんわりとした弾力性と高い吸汗性で快適な履き心地です。ウォーキングやランニングなど運動シーンにもおすすめです。

●素材：綿、アクリル、ポリエステル、ポリウレタン ●サイズ(約)：22~24cm ●日本製



# テラ温養 すべりにくい靴下 (三陰交プレート付)

PPB-012 M : 22~24cm  
PPB-040 L : 25~27cm

## 温養生！ 身体を整える温熱靴下

冷えに効き、女神のツボといわれる「三陰交」のあたりにテラヘルツ鉱石樹脂プレートを圧着。三陰交は、生理痛や生理不順、更年期障害、下痢、便秘などに効くと言われています。

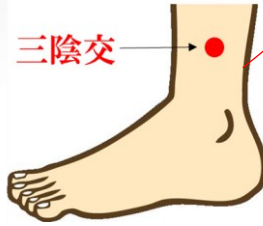

三陰交

## ラジカル減少率97% テラプリント

高純度テラヘルツ鉱石パウダーをすべり止めシリコンに練りこみ、プリントしました。保温効果に加えて、遠赤外線に近い領域のテラヘルツ波による効能が期待できます。



## 足底内側パイル仕上げ

ふんわりとした弾力性と高い吸汗性で快適な履き心地です。ウォーキングやランニングなど運動シーンにもおすすめです。

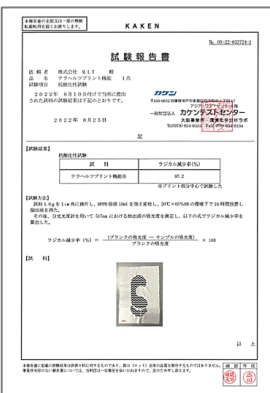

一般財団法人カケンテストセンターの試験で、97%のラジカル減少率が実証され、**抗酸化効果が高いことが確認されました。**

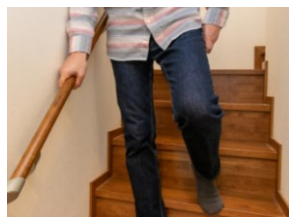

すべり止めで転倒予防にも。



●素材：アクリル、ナイロン、毛、ポリウレタン綿、アクリル、ポリエステル、ポリウレタン ●サイズ(約)：M：22~24cm / L：25~27cm ●日本製



テラヘルズ®

Made in Japan



# テラ温養 二重靴下

PPB-010

温養生！

かかとを潤し、足首を温める

二重編みなので温かさを逃がさず、保湿力・耐久力に優れています。

かかと部分に特殊保湿シートを縫い付けるといの特許技術により、かかともすべすべになります。

つま先に縫い目が無いので、ストレス無く履き続けられます。



保温効果に加えて、遠赤外線に近い領域のテラヘルツ波による効能が期待できます。



足首を締め付けないソフト設計

つま先に縫い目のない特殊編みでゴロゴロしません。

特殊保湿シートで、乾燥しがちなかかとをケア。

ぽかぽか温養生・温活！

ダイエット効果／肌荒れ予防／不眠の改善／むくみ解消／免疫力アップ



●素材：アクリル、ナイロン、毛、ポリウレタン ●適応サイズ(約)：23～25cm ●日本製



# テラ温養 めくれにくい レッグウォーマー

PPB-019

## 温養生！むくみ・疲労の軽減に

第二の心臓と言われるふくらはぎと足首をじんわりと温め着圧します。締め付け感を弱く、端からめくれにくいように仕上げました。



磁石2つを配置。疲労やむくみを改善されると言われるツボを刺激。

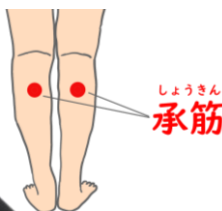

Made in Japan



吸湿性や保温性に優れたシルクを混紡

高純度テラヘルツ鉱石パウダーを肌に当たる裏面にプリント。保温効果に加えて、遠赤外線に近い領域のテラヘルツ波による効能が期待できます。

家庭用永久磁石磁気治療器  
認証番号：220AIBZX00089000  
磁束密度：100m T ± 20m T  
効果：装着部位のコリ及び血行の改善

家事の間やリラックスタイムに、座りっぱなし、立ちっぱなしの仕事タイムにも。



●素材：シルク96%、ポリウレタン4% ●  
適応サイズ(約)：ふくらはぎ20～50cm ●  
日本製※ネットに入れて洗濯OK

**ぽかぽか温養生・温活！**  
ダイエット効果／肌荒れ予防／  
不眠の改善／むくみ解消／免疫力アップ





# テラヘルズ®

## テラ温養 ツボ押し手袋

PPB-018

### 温養生！ツボ押し手袋



高純度のテラヘルズ  
鉱石混合ペレットを  
柔らかいツボ押し突  
起に。手袋裏側に指  
先までつけました。



保温効果に加えて、  
遠赤外線に近い領域  
のテラヘルズ波によ  
る効能が期待できま  
す。

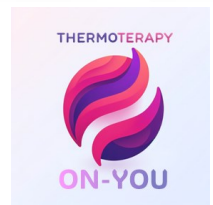

Made in Japan

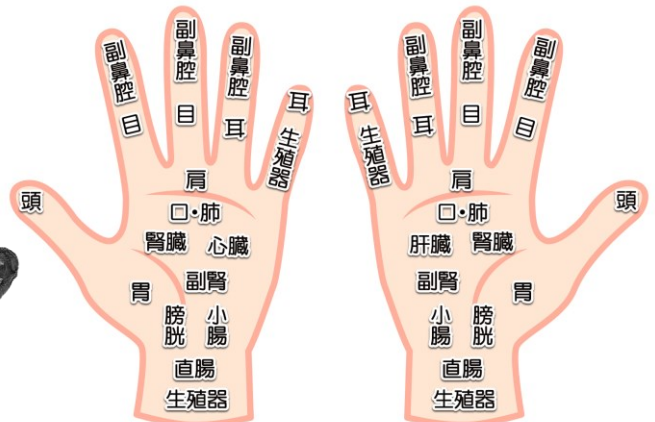

運転や買い物時など普段使いに。装着しながら手のひらのツボを心地よく刺激します。

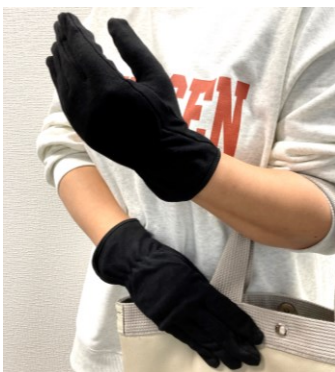

どんな服装にも  
合わせやすい  
黒・綿素材

●素材：生地／綿、突起／ゴム（PP／テラパウダー） ●日本製※ネットに入れて洗濯OK





# テラヘルズ®

## テラインソール

### テラヘルズ鉱石の力で 快適な履き心地



高純度のテラヘルズ  
鉱石混合ペレットを  
インソールに。  
ふだんの生活の中で、  
歩きながら遠赤外線  
に近い領域のテラヘルズ波の効能が期待  
できます。

**土踏まずのアーチをサポート！**  
足裏の衝撃を分散し、疲れを軽減します。



扁平足

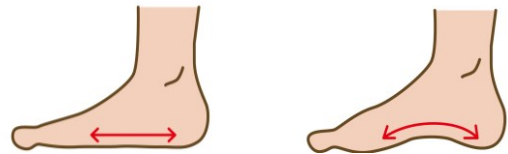
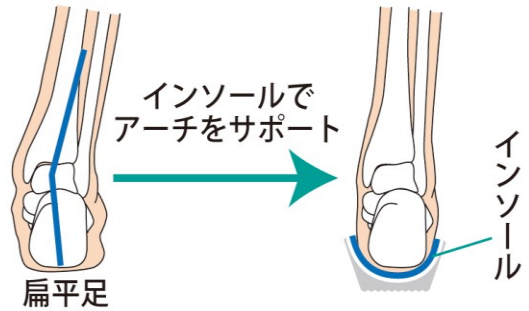

※M オレンジ

※L ブルー



表



裏



表



裏



ハサミで  
カットして  
サイズ調節  
できます

品番	規格	カラー	適応サイズ(約)
PPB-031	S	オレンジ	20.0~22.5cm
PPB-033	M	オレンジ	22.5~25.0cm
PPB-034		ブルー	
PPB-036	L	ブルー	25.0~27.0cm

●素材：テラヘルズペレット、マイナスイオンパウダー、ポリエステル、ポチプロピレン ●台湾製



Terahealth®



株式会社 M.I.T  
Make Integrated Technology



〒541-0059

大阪府大阪市中央区博労町1-9-8 堺筋MS第2ビル

TEL : 06-6260-7210 FAX: 06-6260-7512

WEB : <https://mit-corp.biz>

E-mail : [info@mit-corp.biz](mailto:info@mit-corp.biz)